

DEPARTEMENT DU VAL D'OISE

Commune de Saint Martin du Tertre

Lieux-dits " LE CHAMP GONELLE " , " MONTAGNE DU TROU à GUILLOT " " FRESNES DU HAUT DE ROSSAY " Chemin Rural n°2 de ST MARTIN DU TERTRE à PARIS

DOSSIER DE DEMANDE D'AUTORISATION D'EXPLOITER AU TITRE DES INSTALLATIONS CLASSEES POUR LA PROTECTION DE L'ENVIRONNEMENT

EXTENSION D'UNE INSTALLATION DE STOCKAGE DE DÉCHETS NON DANGEREUX DÉDIÉE AUX DÉCHETS DE CONSTRUCTION CONTENANT DE L'AMIANTE (RUBRIQUES 2760-2 / 3540)

DANS LE CADRE DE LA REMISE EN ETAT DES TERRAINS EXPLOITES PAR L'EXTENSION DE CARRIERE AUTORISEE PAR ARRETE PREFECTORAL DU 18/04/16

POURSUITE ET PROLONGEMENT D'EXPLOITATION DES ACTIVITES ASSOCIEES AUTORISEES

EXPLOITATION D'UNE INSTALLATION DE RECYCLAGE ET DE VALORISATION DE DÉCHETS NON DANGEREUX INERTES (Rubrique 2515-1a)

D'UNE STATION DE TRANSIT DE PRODUITS MINÉRAUX OU DE DÉCHETS NON DANGEREUX INERTES (Rubrique 2517-3)

PLAN DE PHASAGE D'EXPLOITATION AN + 4

Date: JUN 2017 Echelle:1/2000 Plan N° : 4.3 Indice: A Fichier:2418654CAR.DWG

Table with 3 columns: Dates, Indices, Modifications. Row 1: JUN 2017, A, Emission Originale.

Travaux Publics & Environnement

13, route de Conflans - BP 60 95480 PIERRELAÏE Tél. 01 34 64 34 34 Fax 01 34 64 14 51 Internet: www.picheta.fr



- LEGENDE: ZONE DEBOISEE, ZONE PAS ENCORE DEBOISEE, TERRASSEMENT DES ALVEOLES, VIDE DE FOUILLE EN ATTENTE D'EXPLOITATION, etc.

- Dévolement temporaire des Chemins Ruraux n°2 et 10, Périmètre SM2 (ISDND) en cours d'exploitation, etc.

- Sens d'exploitation de la Carrière, Sens d'exploitation de l'ISDND

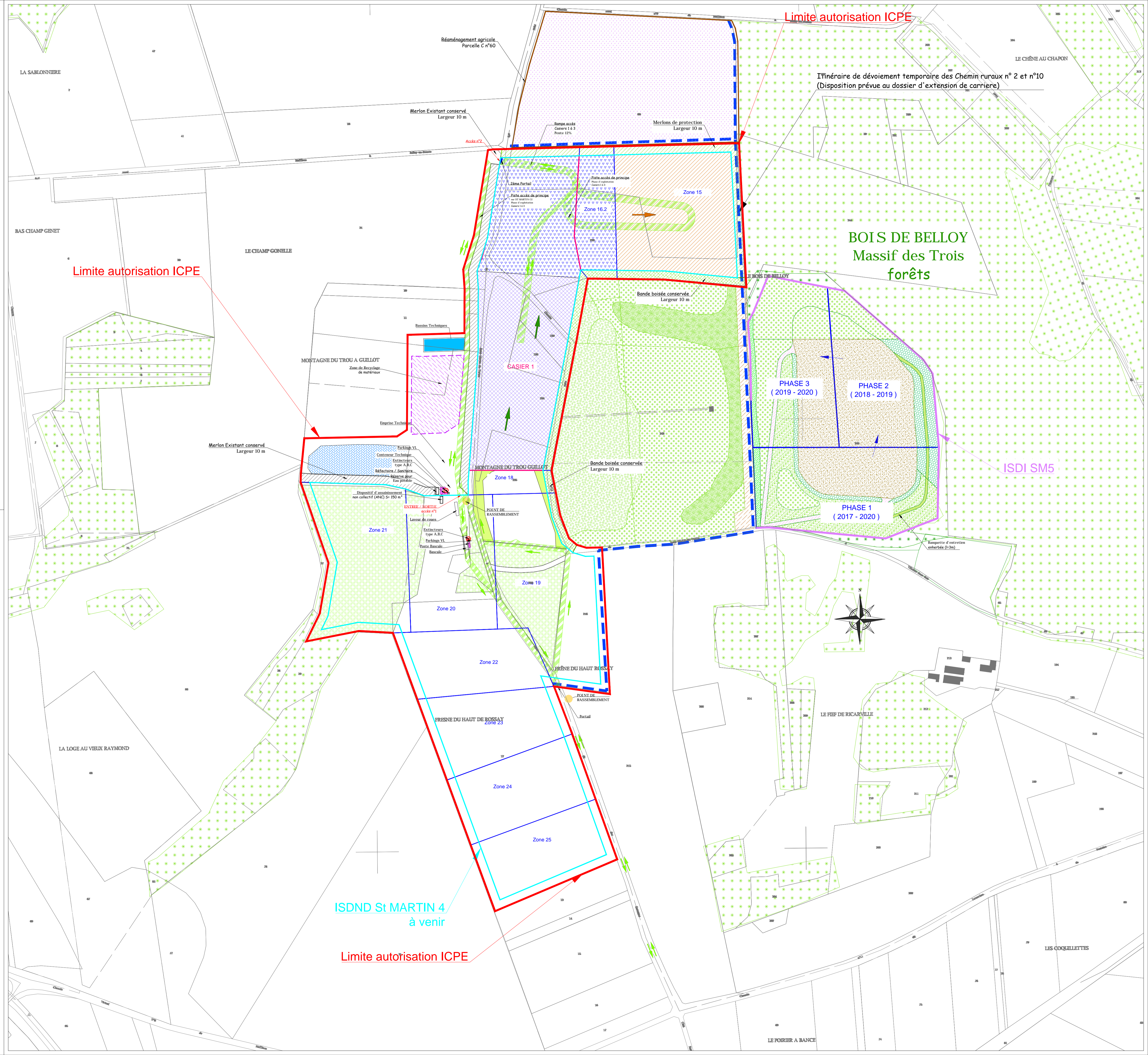

Limite autorisation ICPE

Limite autorisation ICPE

ISDND St MARTIN 4 à venir

Limite autorisation ICPE

Itinéraire de dévolement temporaire des Chemin ruraux n° 2 et n°10 (Disposition prévue au dossier d'extension de carrière)

BOIS DE BELLOY Massif des Trois forêts

ISDI SM5

